Affiliato: Immobiliare Trescore Srl
Partita IVA: 04310120169
P.zza Cavour, 20 24069 Trescore Balneario (BG)
Email: bghea@tecnocasa.it - Tel.: 0350155086







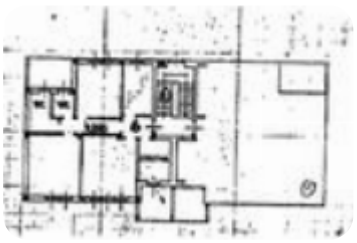

Rif.: 61301585

€ 129.000

Quadrilocale in vendita

Trescore Balneario, Via Benti

Tipologia:	appartamenti
Superficie:	mq 105 ca.
Locali:	4
Sottotipologia:	4 locali
Spese Annue:	€ 1.500
Bagni:	1
Balconi:	2
Posti auto:	1
Piano:	3

Classe energetica: D

A pochi passi dal centro di Trescore Balneario, proponiamo un appartamento quadrilocale all'ultimo piano di una palazzina di poche unità.L'immobile offre una distribuzione ottimale per una famiglia numerosa.La zona giorno si apre su una cucina separata completamente arredata, perfetta per chi ama cucinare in tranquillità, e un soggiorno ampio e luminoso.Le tre camere da letto garantiscono spazio sufficiente per tutta la famiglia o per chi desidera un ufficio domestico.Il bagno è dotato di vasca, mentre una pratica lavanderia aggiunge funzionalità alla casa.Due balconi offrono spazi esterni per godere di momenti all'aria aperta.Completano la proprietà un comodo posto auto coperto, una caratteristica preziosa per chi vive vicino al centro, una cantina privata e un ripostiglio condominiale.Un'opportunità da non perdere per chi cerca una soluzione abitativa pratica e ben collegata.Alcune immagini sono state migliorate con il supporto dell'intelligenza artificiale (AI) a fini illustrativi e di valorizzazione degli ambienti.

Mappa



Scopri

Punta qui il tuo smartphone

TECNOCASA - HOLDING S.p.A. - P. IVA 08365140154 - Ogni agenzia ha un proprio titolare ed è autonoma.