Affiliato: Tecnomartinengo Srl
Partita IVA: 04235370162
Via Monsignor Rossi, 21 24058 Romano Di Lombardia (BG)
Email: bghdd@tecnocasa.it - Tel.: 03631566564

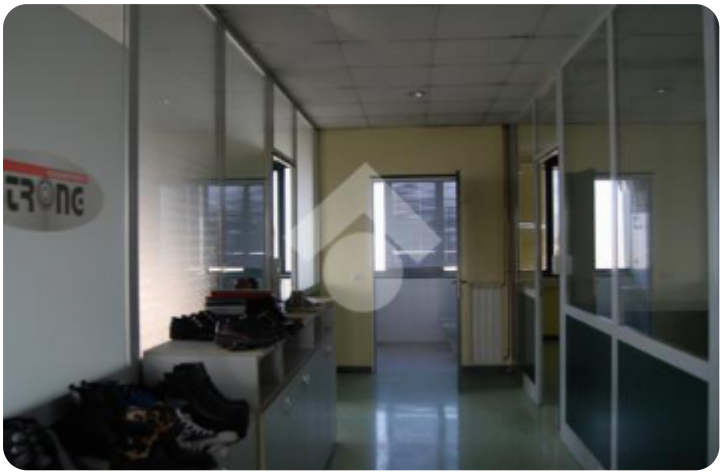

Rif.: 40277962

€ 200 / mese

Ufficio in affitto

Martinengo, via gromaglie

Tipologia:	ufficio
Superficie:	mq 36 ca.
Locali:	2
Sottotipologia:	ufficio
Spese Annue:	€ 0

Questo immobile è esente da classe energetica

MARTINENGO:Proponiamo in locazione, in posizione strategica, su strada di forte passaggio, al primo piano di un contesto direzionale, luminoso deposito/laboratorio di 36 mq, servito da bagno finestrato.Comodi e numerosi percheggi che si trovano a piano terra, a disposizione per la struttura.

Mappa

Scopri
Punta qui il tuo smartphone

TECNOCASA - HOLDING S.p.A. - P. IVA 08365140154 - Ogni agenzia ha un proprio titolare ed è autonoma.
Annuncio aggiornato al 27/03/2024