



Rif.: 61213904

**€ 235.000**

**Porzione di bifamiliare in vendita**  
**Martinengo, Via Locatelli**

<b>Tipologia:</b>	ville
<b>Superficie:</b>	mq 197 ca.
<b>Locali:</b>	4
<b>Sottotipologia:</b>	porzione di bifamiliare
<b>Spese Annuie:</b>	€ 0
<b>Bagni:</b>	2
<b>Balconi:</b>	2
<b>Box:</b>	1
<b>Posti auto:</b>	1

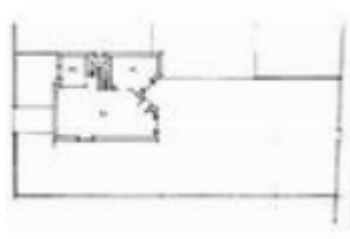

**Classe energetica:** G

MARTINENGO: In zona residenziale tranquilla e riservata, proponiamo in vendita porzione di villa bifamiliare di grandi metrature e totale indipendenza. L'immobile è ubicato in una via di poco scorrimento ma vicina a tutti i servizi principali della città. La soluzione si sviluppa su due livelli fuori terra e un livello interrato vantando ampie metrature che nel mercato attuale sono molto ricercate. Al piano terra veniamo accolti da una grande e luminosa zona giorno composta da zona living con camino in marmo e zona pranzo dedicata. Cucina separata abitabile e bagno con doccia e attacco lavatrice al piano. Al piano primo si sviluppa la zona notte composta da tre camere da letto (di cui due matrimoniali) e bagno padronale con vasca. Due balconi. Al piano interrato grande taverna con ripostiglio/sottoscala e autorimessa singola. Libera su tre lati, giardino piantumato, utenze autonome. APE IN FASE DI VERIFICA

**Mappa**



**Scopri**

Punta qui il tuo smartphone

