

Rif.: 61223020

€ 1.050 / mese

Negozio in affitto

Bergamo, Via S. Bernardino

| | |
|------------------------|-----------|
| Tipologia: | negozio |
| Superficie: | mq 60 ca. |
| Locali: | 2 |
| Sottotipologia: | negozio |
| Spese Annuie: | € 300 |
| Posti auto: | 10 |

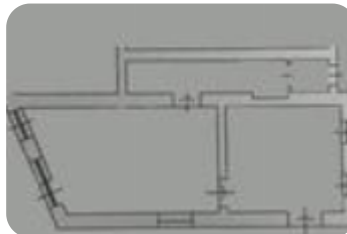

Classe energetica: F

EP globale non rinnovabile: 583.36 kW h/m² anno

EP globale rinnovabile: 0.00 kW h/m² anno

EP invernale del fabbricato: 😞

EP estiva del fabbricato: 😊

COSA SAPERE DELL'IMMOBILE PER INFORMAZIONI ED

APPUNTAMENTI CHIAMA 035 717 67 43 Proponiamo in locazione un negozio con superficie di 60 metri quadrati, situato al piano terra di una struttura condominiale. DESCRIZIONE E PARTICOLARITÀ Il negozio misura 60 metri quadrati ed è situato al piano terra di una palazzina condominiale che si sviluppa su quattro livelli. La soluzione è attualmente divisa in due locali ed è dotata di un servizio igienico privato con antibagno. L'ambiente è particolarmente luminoso grazie alla presenza di una grande vetrina. La struttura possiede l'impianto di riscaldamento e condizionamento, l'impianto elettrico e quello di illuminazione. Inoltre, è cablato e presenta doppio ingresso. UBICAZIONE E CONTESTO Il complesso è ubicato nel Comune di Bergamo a pochi minuti di distanza dalla Strada Statale SS432, anche chiamata Briantea, la quale collega il paese ai Comuni limitrofi. L'immobile gode di una decina di parcheggi situati nelle vicinanze del fabbricato. In aggiunta, dista circa due chilometri dal casello autostradale A4 di Bergamo.

Mappa



Scopri

Punta qui il tuo smartphone

