Affiliato: Bg Per L'Impresa Srl
Partita IVA: 03834040986
Via Alfredo Piatti, 2 24125 Bergamo (BG)
Email: bgca9@tecnocasa.it - Tel.: 03519722185

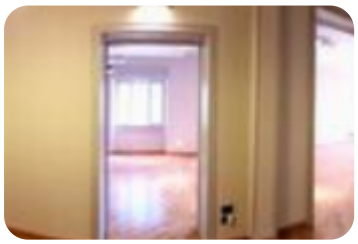

Rif.: 40291428

€ 2.000 / mese

Ufficio in affitto

Bergamo, Via Vittore Tasca

Tipologia:	ufficio
Superficie:	mq 200 ca.
Locali:	3
Sottotipologia:	ufficio
Spese Annue:	€ 3.500
Piano:	1

Classe energetica: C

EP globale non rinnovabile: 0.00 kW h/m² anno

EP globale rinnovabile: 0.00 kW h/m² anno

EP invernale del fabbricato: 😐

EP estiva del fabbricato: 😐

BERGAMO - VIA TASCA In Centro città proponiamo ufficio di 200 mq in palazzo d'epoca servito da portineria e ascensore. Posto al primo piano, l'immobile è composto da ampio ingresso che funge da comoda zona attesa e disimpegno per tutti gli ambienti, 4 locali adibiti a vani studio di cui uno doppio, ideale per essere utilizzato come sala riunioni ma eventualmente divisibile per creare un vano ulteriore, il tutto rifinito con pavimentazione in parquet d'epoca. L'immobile è dotato inoltre di due solai è vano archivio. Il palazzo d'epoca e la zona centrale della città sono ideali per studi di rappresentanza, studi legali o attività alla ricerca di immagine.

Mappa

Scopri

Punta qui il tuo smartphone

TECNOCASA - HOLDING S.p.A. - P. IVA 08365140154 - Ogni agenzia ha un proprio titolare ed è autonoma.