Affiliato: Studio Casamassima D.I.
Partita IVA: 06195050726
Corso Vittorio Emanuele, 1/3 70010 Casamassima (BA)
Email: bahc4@tecnocasa.it - Tel.: 0804537016

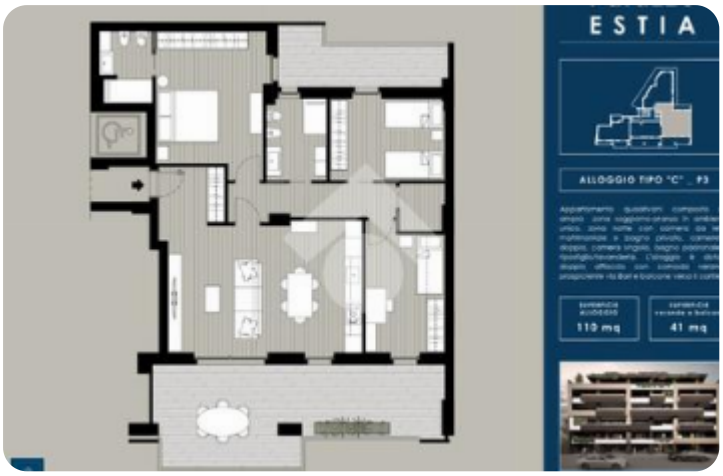

Rif.: 61058930

€ 289.050

Quadrilocale in vendita

Casamassima, Via Bari

Tipologia:	appartamenti
Superficie:	mq 110 ca.
Locali:	4
Sottotipologia:	4 locali
Bagni:	2
Balconi:	2
Piano:	3

Classe energetica: A4
EP invernale del fabbricato: ☺
EP estiva del fabbricato: ☺

Nel comune di Casamassima, proponiamo in vendita un appartamento in costruzione, consegna dicembre 2026 situato al piano alto di un moderno edificio dotato di ascensore.L'immobile, di 110 mq, offre spazi ben distribuiti e funzionali. All'interno, si trovano tre camere da letto, ideali per accogliere una famiglia, e due bagni, progettati per garantire comfort e praticità.La zona giorno è composta da un ampio soggiorno/cucina. Due balconi offrono spazi esterni privati, ideali per momenti di relax.La costruzione rispetta gli standard moderni di efficienza energetica e qualità dei materiali, garantendo un ambiente abitativo confortevole e all'avanguardia.

Mappa

Scopri
Punta qui il tuo smartphone

TECNOCASA - HOLDING S.p.A. - P. IVA 08365140154 - Ogni agenzia ha un proprio titolare ed è autonoma.