



Rif.: 61164682

↓ € 205.000

€ 245.000 (-17%)

Porzione di bifamiliare in vendita

Mola Di Bari, Contrada Petruso

Tipologia:	ville
Superficie:	mq 220 ca.
Locali:	3
Sottotipologia:	porzione di bifamiliare
Spese Annue:	€ 1.000
Bagni:	1
Terrazzi:	1
Balconi:	1
Box:	1
Posti auto:	5

Classe energetica: **G**

EP globale non rinnovabile: 180.00 kW h/m² anno

EP globale rinnovabile: 0.00 kW h/m² anno

EP invernale del fabbricato: ☹️

EP estiva del fabbricato: ☹️

Mola di Bari - ZONA SAN MATERNO - Sulla strada provinciale 111 per Rutigliano, all'interno di un prestigioso ed esclusivo complesso residenziale di 40 unità abitative, proponiamo porzione di villa bifamiliare allo stato rustico di recente costruzione su unico livello. Il Residence è totalmente recintato con cancello di ingresso automatico, videocitofono a codice ed è dotato di tutti gli allacciamenti delle utenze primarie (acqua, fogna, luce e gas). La parte abitativa principale di 3 vani e accessori è situata al piano rialzato ed è composta da soggiorno, cucinino, camera da letto matrimoniale con cabina armadio, cameretta e bagno. Doppia esposizione angolare. Ampio patio interno di mq 60 con

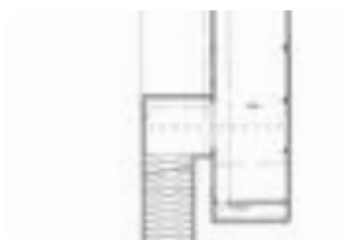
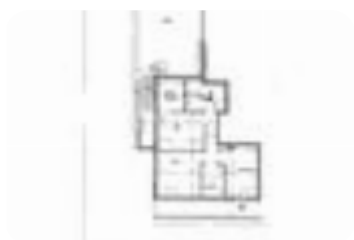

Mappa



Scopri

Punta qui il tuo smartphone

