



Rif.: 61235628

€ 105.000

Porzione di bifamiliare in vendita
Santo Stefano Del Sole, Via dei Ciliegi - Starze

Tipologia:	ville
Superficie:	mq 165 ca.
Locali:	5
Sottotipologia:	porzione di bifamiliare
Spese Annuie:	€ 0
Bagni:	2
Terrazzi:	2
Balconi:	1
Box:	1
Posti auto:	1

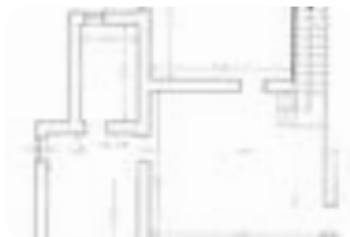

Classe energetica: **G**

EP globale non rinnovabile: 186.89 kW h/m² anno

EP globale rinnovabile: 0.00 kW h/m² anno

EP invernale del fabbricato: 😊

EP estiva del fabbricato: 😊

In una zona tranquilla e riservata, a soli 4 km da Atripalda, la Tecnocasa Serino propone in vendita una porzione di villa bifamiliare allo stato grezzo, ideale per chi desidera personalizzare la propria abitazione e realizzare una casa su misura. La proprietà si sviluppa su tre livelli collegati da scala interna e offre spazi ampi e versatili. Al piano rialzato, un accogliente portico introduce alla zona abitativa di circa 95mq, attualmente suddivisa in tre locali e bagno. Grazie allo stato grezzo dell'immobile, gli ambienti possono essere ridistribuiti e progettati secondo le proprie esigenze, offrendo la massima libertà di personalizzazione. Al piano superiore, troviamo il sottotetto di circa 70 mq, dove è possibile ricavare ulteriore spazio multiuso. Il piano

Mappa



Scopri

Punta qui il tuo smartphone

