Affiliato: Studio Costigliole D.I.
Partita IVA: 01614730057
Via Roma, 63 14055 Costigliole D'Asti (AT)
Email: aths4@tecnocasa.it - Tel.: 01411488219

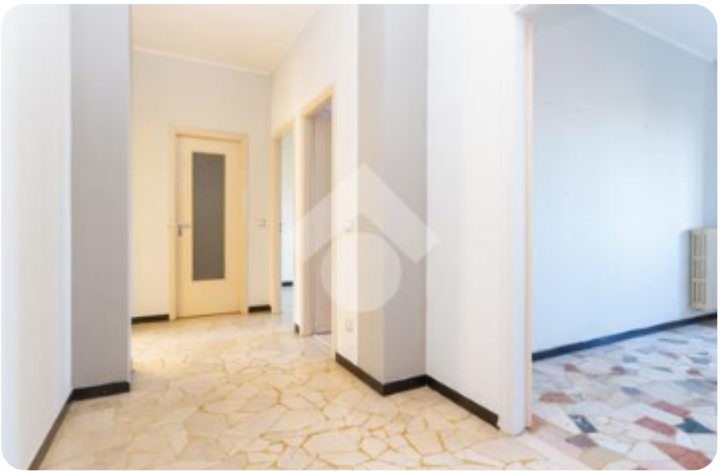

Rif.: 60530144

€ 58.000

Trilocale in vendita

Isola D'Asti, Corso General G.B. Volpini - Piano

Tipologia:	appartamenti
Superficie:	mq 83 ca.
Locali:	3
Sottotipologia:	3 locali
Bagni:	1
Balconi:	2
Box:	1
Piano:	1

Classe energetica: B

Prestazione energetica: 295,7 kW h/m² anno

ISOLA D'ASTI - L'appartamento, al primo piano con ascensore, risulta spazioso e luminoso, l'ingresso è sul disimpegno che collega le altre stanze, tutte ampie. La cucina, con l'accesso al balcone, presenta una grande finestra con vista sul paese, sulle colline all'orizzonte e sulle montagne nelle giornate limpide. Le camere da letto hanno entrambe l'accesso ad un balcone, una si affaccia sul fronte del palazzo, l'altra sul retro. Il bagno è stato recentemente ristrutturato, con comoda doccia.Completano la proprietà un rispostiglio, la cantina ed il garage.

Mappa

Scopri
Punta qui il tuo smartphone

TECNOCASA - HOLDING S.p.A. - P. IVA 08365140154 - Ogni agenzia ha un proprio titolare ed è autonoma.

Annuncio aggiornato al 04/04/2024