

Rif.: 61202323

€ 57.000

Casa semindipendente in vendita
Cortazzone, Via briccarello - Briccarello

Tipologia:	rustici / cascine / case
Superficie:	mq 160 ca.
Locali:	6
Sottotipologia:	casa semindipendente
Spese Annuie:	€ 0
Bagni:	3
Terrazzi:	1
Balconi:	2

Classe energetica: **F**

EP globale non rinnovabile: 210.21 kW h/m² anno

EP globale rinnovabile: 64.75 kW h/m² anno

EP invernale del fabbricato: ☹

EP estiva del fabbricato: ☹

Nel cuore di Cortazzone, in un contesto tranquillo e riservato, proponiamo una casa semi indipendente già suddivisa in soluzione bifamiliare, ideale sia per due nuclei familiari sia per chi desidera un'abitazione con una parte da personalizzare secondo i propri gusti. La proprietà si compone di due unità distinte. La prima, più raccolta e da ristrutturare, offre un ingresso su zona giorno al piano terra; salendo al primo piano troviamo due camere da letto e un bagno, con la possibilità di valorizzare gli spazi creando un ambiente accogliente e su misura. La seconda unità, più ampia e già ristrutturata, si presenta pronta da abitare: l'ingresso si apre su una luminosa zona giorno con cucina e soggiorno, oltre a un bagno al piano terra. Al primo piano si sviluppa la zona notte, composta da due camere, un secondo bagno e un piacevole terrazzo, ideale per momenti di relax all'aperto. Completa la proprietà

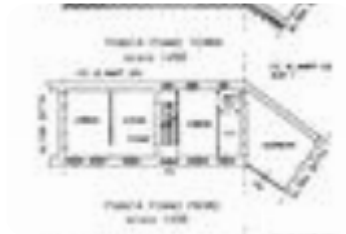

Mappa



Scopri

Punta qui il tuo smartphone

