



Rif.: 61028266

€ 70.000

Casa semindipendente in vendita

Ascoli Piceno, Via della Stazione -
Campolungo-Villa Sant'Antonio

Tipologia:	rustici / cascine / case
Superficie:	mq 80 ca.
Locali:	3
Sottotipologia:	casa semindipendente
Spese Annue:	€ 0
Bagni:	1
Balconi:	1
Posti auto:	2

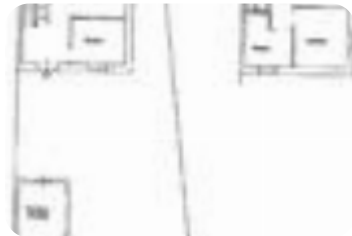

Classe energetica: **G**

Castel di lama. Proponiamo in vendita soluzione semindipendente con giardino privato e fondaco. La proprietà è composta al piano terra da soggiorno, camera e ripostiglio, tramite scala interna si arriva al primo piano dove troviamo cucina, camera e bagno e poi la soffitta al secondo piano. Ottimo investimento per un piccolo nucleo familiare. Per ulteriori informazioni contattateci: 0736-814256 Whatsapp: 328-4334282 Email: apho2 Seguiteci anche su: Facebook: Gruppo Tecnocasa Castel Di Lama Instagram: @tecnocasacasteldilama

Mappa



Scopri

Punta qui il tuo smartphone

