



Rif.: 61028161

€ 90.000

Casa indipendente in vendita

Ascoli Piceno, Via della Stazione -
 Campolungo-Villa Sant'Antonio

| | |
|------------------------|--------------------------|
| Tipologia: | rustici / cascine / case |
| Superficie: | mq 125 ca. |
| Locali: | 5 |
| Sottotipologia: | casa indipendente |
| Spese Annue: | € 0 |
| Bagni: | 2 |
| Box: | 1 |
| Posti auto: | 4 |

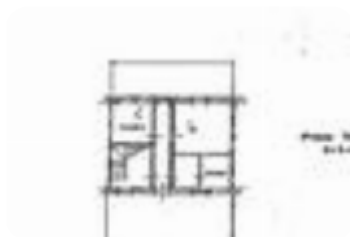

Classe energetica: **G**

EP invernale del fabbricato: 😊

EP estiva del fabbricato: 😞

CASTEL DI LAMA. Proponiamo in vendita casa semindipendente con corte esterna privata con pozzo e annessi legnaia, fondaco e garage. La proprietà si sviluppa su tre livelli: al piano terra troviamo soggiorno, sala da pranzo, cucinotto e bagno. Al primo piano troviamo quattro camere da letto di cui tre matrimoniali e una singola e un secondo bagno. Al secondo piano c'è la soffitta. La superficie esterna risulta edificabile. Doppio accesso Via della Stazione/Via Salaria. Ottimo investimento per chi è alla ricerca di una soluzione indipendente vicino ai servizi. Per ulteriori informazioni contattateci: 0736-814256/Whatsapp: 328-4334282/Email: apho2. Seguitemi

Mapa



Scopri

Punta qui il tuo smartphone

