



Rif.: 60816382

€ 399.000

Porzione di bifamiliare in vendita

Castel Di Lama, Casa indipendente Contrada Cese - Cese

Tipologia:	ville
Superficie:	mq 400 ca.
Sottotipologia:	porzione di bifamiliare
Spese Annuie:	€ 0
Bagni:	4
Terrazzi:	1
Balconi:	1

Classe energetica: A+

Prestazione energetica: 040 kW h/m² anno

CASTEL DI LAMA - Proponiamo in vendita casa indipendente di nuova costruzione, in zona collinare e soleggiata con suggestiva vista panoramica. La soluzione si suddivide in due appartamenti distinti di mq 140 ciascuno, entrambi con il proprio ingresso indipendente. Gli appartamenti si compongono di: ingresso su ampio soggiorno con angolo cottura ed ampie vetrate che consentono di avere luminosità per tutto il giorno; disimpegno; due bagni, tre camere da letto ed una cabina armadio. La struttura è stata realizzata con riscaldamento a pavimento, pompa di calore, pannelli solari e suggestive travi in legno. Ogni stanza è dotata di un proprio termostato. E' presente la predisposizione per installare un ascensore in caso di necessità. Il piano terra ha una propria corte pavimentata, mentre dal primo piano possiamo godere del bellissimo panorama circostante attraverso l'ampia terrazza accessibile dalla zona giorno. Per ulteriori informazioni contattateci: 0736-814256 Whatsapp: 328-4334282 Email: apho2 Seguiteci anche su: Facebook: Gruppo Tecnocasa Castel Di Lama Instagram: @tecnocasacasteldilama

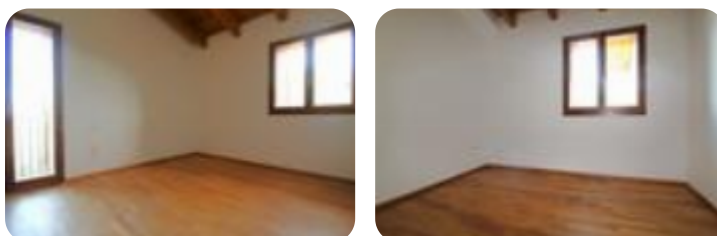
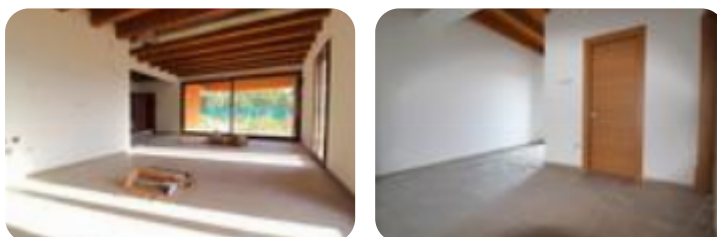
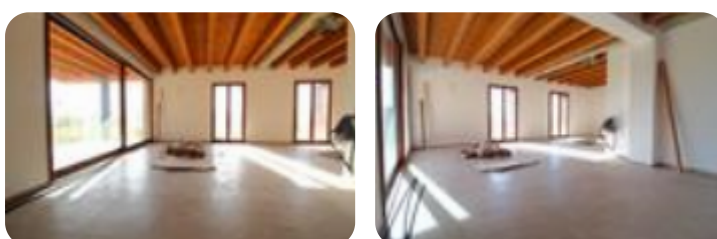

Mappa

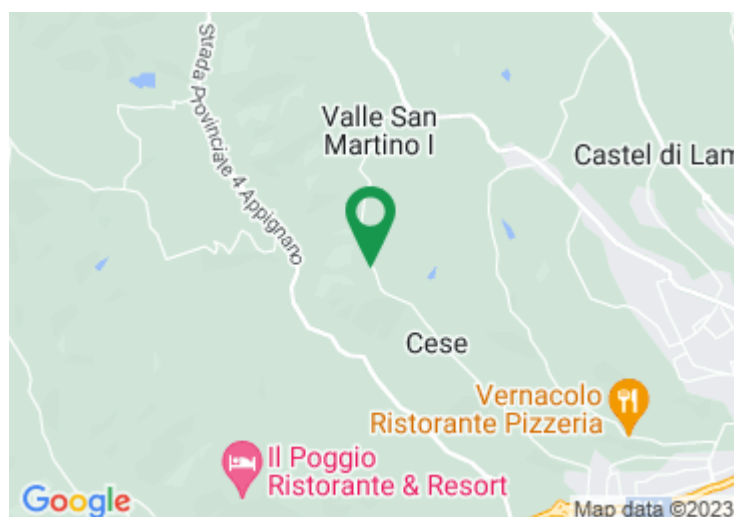

Scopri

Punta qui il tuo smartphone

