

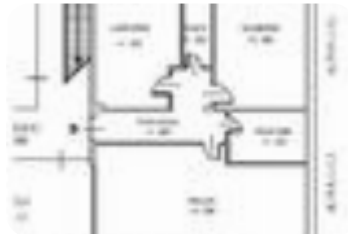

Rif.: 61025272

€ 400 / mese
Negoziò in affitto
Casale Monferrato

Tipologia:	negoziò
Superficie:	mq 51 ca.
Locali:	3
Sottotipologia:	negoziò
Spese Annue:	€ 800
Box:	1



Classe energetica: **G**

EP globale non rinnovabile: 212.56 kW h/m² anno

EP globale rinnovabile: 1.28 kW h/m² anno

EP invernale del fabbricato: ☹️

EP estiva del fabbricato: ☹️

Posto in una via di forte passaggio, il negoziò ha due ampie vetrine e dispone di un ingresso sia sul lato strada sia all'interno dell'androne condominiale. L'area adibita al pubblico è di circa 18 mq mentre il retro si compone di ripostigliò, un bagno finestrato e due stanze di cui una con accesso diretto sul cortile privato. Il riscaldamento è condominiale con termovalvole e indicatori di consumo ed è presente un subcontatore per l'acqua. Le serrande sono in metallo ed hanno il sollevamento elettrico. Gli infissi sono in metallo con il vetro singolo. Compreso nell'affitto viene data la cantina e un magazzino posto all'interno del cortile condominiale di 13 mq.

Scopri

Punta qui il tuo smartphone

