



Rif.: 61009839

€ 15.000

Casa indipendente in vendita

Motta De' Conti, Via Fontana

Tipologia:	rustici / cascine / case
Superficie:	mq 72 ca.
Locali:	2
Sottotipologia:	casa indipendente
Spese Annuie:	€ 0
Bagni:	1
Piano:	2

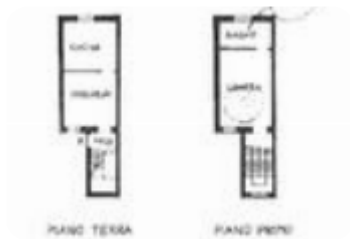
Classe energetica: G
EP globale non rinnovabile: 316.99 kW h/m² anno

EP globale rinnovabile: 0.00 kW h/m² anno

EP invernale del fabbricato: ☹️

EP estiva del fabbricato: 😊

Situata nel paese di Motta de'Conti la proprietà è semindipendente e disposta su due livelli. L'abitazione è divisa su due piani collegati da una scala interna. Al piano terra si trovano il soggiorno e la cucina. Al piano superiore invece è presente una camera da letto matrimoniale. Il bagno è finestrato con la vasca. Il riscaldamento è autonomo ed è predisposto per l'installazione di termoconvettori in ogni stanza. I serramenti sono in legno con il vetro singolo. Completa la proprietà il posto auto di fronte alla casa.

Mappa



Scopri

Punta qui il tuo smartphone

