Affiliato: Studio Re Sas
Partita IVA: 02084670062
Corso Acqui, 40/B 15100 Alessandria (AL)
Email: alcn3@tecnocasa.it - Tel.: 0131348064 - Cell.: 338.71.93.687

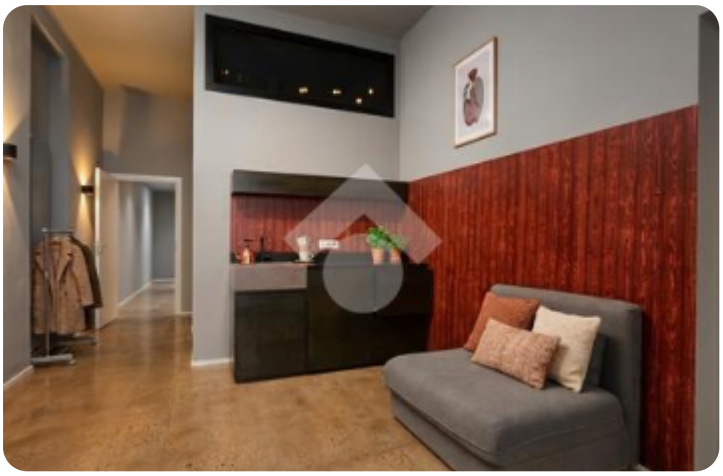





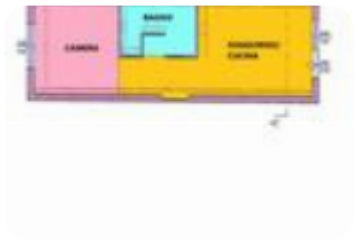

Rif.: 61263990

€ 30.000

Bilocale in vendita

Alessandria, Via Fernandel - Il Cristo

Tipologia:	appartamenti
Superficie:	mq 41 ca.
Locali:	2
Sottotipologia:	2 locali
Spese Annue:	€ 0
Bagni:	1

Classe energetica: G
EP globale non rinnovabile: 459.98 kW h/m² anno
EP globale rinnovabile: 14.76 kW h/m² anno
EP invernale del fabbricato: ☹
EP estiva del fabbricato: 😐

Cristo - Proponiamo in vendita un bilocale situato al piano terra, caratterizzato da un ingresso che si apre direttamente su un'accogliente zona giorno con cucina a vista.La soluzione comprende una camera da letto matrimoniale e un bagno cieco rifinito con box doccia.L'immobile è già dotato di impianto di climatizzazione per il massimo comfort ed è libero da subito, pronto per essere abitato o messo a reddito.Riscaldamento autonomo.

Mappa

Image not found or type unknown

Scopri

Punta qui il tuo smartphone

TECNOCASA - HOLDING S.p.A. - P. IVA 08365140154 - Ogni agenzia ha un proprio titolare ed è autonoma.